



COMUNE DI BUDONI  
PROVINCIA DI SASSARI  
Piazza Giubileo 1  
07051 BUDONI (SS)  
C.F. e P.IVA 00152340915  
Tel:0784/844007 - Fax:0784/844420  
[info@comune.budoni.ot.it](mailto:info@comune.budoni.ot.it)

PROGETTO DEFINITIVO



REGIONE AUTONOMA DELLA  
SARDEGNA  
Servizio tutela della natura  
e politiche forestali

RD\_11\_Relazione sulle Interferenze

Elaborato

## COMUNE DI BUDONI PROVINCIA DI SASSARI

**Interventi di Recupero della funzionalità idraulica e  
riqualificazione ambientale delle zone umide costiere  
in Località Pedra e Cupa e Stagno Sant'Anna**

CUP B87D17017510006

CIG 7584602392

### PROGETTO DEFINITIVO

DATA

04/10/2021

AUTORE

MB

REVISIONE

00

#### SINDACO

Geom. Giuseppe Porcheddu

#### PROGETTISTA

Arch. Antonio Dejua  
Collaboratori  
Pian. Marco Tanda  
Arch. Manuela Bacciu

#### CONSULENTI

Ing. Pietro Paolo Mossone  
Ing. Luca Gallisai  
Ing. Antonio Spanu  
Geol. Gianfranco Mulas  
Dott. Manuela Mulargia

#### RUP

Geom. Massimo Maccioni

ARCHITETTO ANTONIO DEJUA  
Via Vittorio Emanuele, 64 08022 Dorgali (NU)  
078496103 3294026540 [antonio.dejua@archiworldpec.it](mailto:antonio.dejua@archiworldpec.it)



## COMUNE DI BUDONI

PROVINCIA DI SASSARI

Piazza Giubileo 1

07051 BUDONI (SS)

C.F. e P.IVA 00152340915

Tel:0784/844007 - Fax:0784/844420

[info@comune.budoni.ot.it](mailto:info@comune.budoni.ot.it)

PROGETTO DEFINITIVO



REGIONE AUTONOMA DELLA  
SARDEGNA

Servizio tutela della natura  
e politiche forestali

ARCHITETTO ANTONIO DEJUA  
Via Vittorio Emanuele, 64 08022 Dorgali (NU)  
078496103 3294026540 [antonio.dejua@archiworldpec.it](mailto:antonio.dejua@archiworldpec.it)



**COMUNE DI BUDONI**  
PROVINCIA DI SASSARI  
Piazza Giubileo 1  
07051 BUDONI (SS)  
C.F. e P.IVA 00152340915  
Tel:0784/844007 - Fax:0784/844420  
[info@comune.budoni.ot.it](mailto:info@comune.budoni.ot.it)

PROGETTO DEFINITIVO



REGIONE AUTONOMA DELLA  
SARDEGNA  
Servizio tutela della natura  
e politiche forestali

## Sommario

RD_11.01 PREMESSA .....	4
RD_11.02 DESCRIZIONE INTERVENTO .....	4
RD_11.03 INDIVIDUAZIONE DELLE INTERFERENZE .....	4
RD_11.04 ZONA N°1 .....	7
RD_11.04.01 ZONA 1 .....	7
RD_11.04.02 INTERFERENZE .....	7
RD_11.05 ZONA N°2 .....	9
RD_11.05.01 ZONA 2 .....	9
RD_11.05.02 INTERFERENZE .....	9
RD_11.06 ZONA N°3 .....	11
RD_11.06.01 ZONA 3 .....	11
RD_11.06.02 INTERFERENZE .....	11
RFTE_11.07 ZONA N°4 .....	16
RD_11.07.01 ZONA 4 Nord .....	16
RD_11.07.02 INTERFERENZE .....	16
RD_11.07.03 ZONA 4 Sud .....	17
RD_11.08 ZONA N°5 .....	19
RD_11.08.01 ZONA 5 .....	19
RD_11.08.02 INTERFERENZE .....	19
RD_11.09 ZONA N°6 .....	20
RD_11.09.01 ZONA 6 .....	20
RD_11.09.02 INTERFERENZE .....	20
RD_11.10 RISOLUZIONE DELLE INTERFERENZE .....	23

ARCHITETTO ANTONIO DEJUA  
Via Vittorio Emanuele, 64 08022 Dorgali (NU)  
078496103 3294026540 [antonio.dejua@archiworldpec.it](mailto:antonio.dejua@archiworldpec.it)



COMUNE DI BUDONI  
PROVINCIA DI SASSARI  
Piazza Giubileo 1  
07051 BUDONI (SS)  
C.F. e P.IVA 00152340915  
Tel:0784/844007 - Fax:0784/844420  
[info@comune.budoni.ot.it](mailto:info@comune.budoni.ot.it)

PROGETTO DEFINITIVO



REGIONE AUTONOMA DELLA  
SARDEGNA  
Servizio tutela della natura  
e politiche forestali

## RELAZIONE SULLE INTERFERENZE

RD\_11.01

PREMESSA

La presente relazione è stata redatta in conformità all'art. 23 del Decreto legislativo 18 Aprile 2016, n°50 "Attuazione delle direttive 2014/23/UE e 2014/25/UE sull'aggiudicazione dei contratti di concessione, sugli appalti pubblici e alle procedure d'appalto degli enti erogatori nei settori dell'acqua, dell'energia, dei trasporti e dei servizi postali, nonché per il riordino della disciplina vigente in materia di contratti pubblici relativi a lavori, servizi e forniture", del comma 1 dell'Art. 26

"Relazioni tecniche e specialistiche del progetto definitivo" del Decreto del Presidente della Repubblica n. 207 del 5 ottobre 2010 "Regolamento di esecuzione ed attuazione del decreto legislativo 12 aprile 2006, n.163, recante – Codice dei contratti pubblici relativi a lavori, servizi e forniture in attuazione delle direttive 2004/17/CE e 2004/18/CE" e ss.mm.ii.

RD\_11.02

DESCRIZIONE INTERVENTO

L'intervento progettuale prevede la riqualificazione ambientale ed il recupero della funzionalità idraulica di due macro aree costiere che si trovano in prossimità delle Zone umide di Pedra 'e Cupa e dello Stagno di Sant'Anna all'interno del Comune di Budoni in provincia di Sassari.

Gli interventi previsti possono essere sintetizzati come segue:

1. Per le aree umide retrodunali si prevede innanzitutto di eliminare gli attraversamenti presenti e di realizzare nuovi attraversamenti a "tombino";
2. Si prevede di intervenire nella zona retrodunale della spiaggia di Sant'Anna, bonificando l'area che fino ad oggi era occupata dai parcheggi al fine di procedere alla sua rinaturalizzazione;
3. Lo spostamento dell'attuale parcheggio retrodunale in un'area a monte che verrà attrezzata per la nuova funzione;
4. La pulizia delle aree umide retrodunali dai rifiuti e da materiali solidi di varia natura accumulatisi negli anni.

I nuovi interventi previsti hanno come obiettivo quello di migliorare l'ecosistema e l'habitat lagunare ristabilendo le dinamiche idrauliche legate allo stagno dai suoi affluenti e nel contempo riducendone anche la pressione antropica.

RD\_11.03

INDIVIDUAZIONE DELLE INTERFERENZE

I sopralluoghi effettuati hanno permesso di intercettare e documentare numerose interferenze sostanzialmente riconducibili a tre tipologie:

- **Interferenze aeree.** Fanno parte di questo gruppo tutte le linee elettriche ad alta tensione, parte delle linee elettriche a media e bassa tensione, l'illuminazione pubblica e parte delle linee telefoniche;

ARCHITETTO ANTONIO DEJUA  
Via Vittorio Emanuele, 64 08022 Dorgali (NU)  
078496103 3294026540 [antonio.dejua@archiworldpec.it](mailto:antonio.dejua@archiworldpec.it)



COMUNE DI BUDONI  
PROVINCIA DI SASSARI  
Piazza Giubileo 1  
07051 BUDONI (SS)  
C.F. e P.IVA 00152340915  
Tel:0784/844007 - Fax:0784/844420  
[info@comune.budoni.ot.it](mailto:info@comune.budoni.ot.it)

PROGETTO DEFINITIVO



REGIONE AUTONOMA DELLA  
SARDEGNA  
Servizio tutela della natura  
e politiche forestali

- **Interferenze superficiali.** Fanno parte di questo gruppo le linee ferroviarie e i canali e i fossi irrigui a cielo aperto;
- **Interferenze interrato.** Fanno parte di questo gruppo i gasdotti, le fognature, gli acquedotti, le condotte di irrigazione a pressione, parte delle linee elettriche a media e bassa tensione e parte delle linee telefoniche.

In considerazione del fatto che la zona di intervento è particolarmente estesa, per questa analisi sull'intercettazione e classificazione delle interferenze, si è preferito suddividerla in **6 zone** che in seguito sono state analizzate tramite un rilievo dello stato di fatto e il supporto di materiale fotografico.

**Zona n°1** è l'area interessata dal primo attraversamento e attualmente si presenta come un'area sostanzialmente sgombra e senza particolari interferenze ad eccezione di una linea su palo;

**Zona n°2** è l'area di intervento interessata dal secondo attraversamento, e in questo caso non sono state riscontrate particolari situazioni di interferenza con le opere previste;

**Zona n°3** è l'area di intervento interessata dal terzo attraversamento e presenta una situazione abbastanza complessa legata alla presenza di numerosi elementi interferenti;

**Zona n°4** è l'area di intervento interessata dall'intervento di rinaturalizzazione dell'attuale parcheggio retrodunale, a causa di questo utilizzo negli anni ha assommato una serie di elementi che attualmente interferiscono con la finalità dell'intervento;

**Zona n°5** è l'area di intervento interessata dalla realizzazione del quarto attraversamento e presenta un vario repertorio di elementi interferenti;

**Zona n°6** è l'area di intervento interessata dalla realizzazione del nuovo parcheggio di servizio alla spiaggia e dall'attraversamento numero cinque, l'area ha una serie di elementi interferenti.

ARCHITETTO ANTONIO DEJUA  
Via Vittorio Emanuele, 64 08022 Dorgali (NU)  
078496103 3294026540 [antonio.dejua@archiworldpec.it](mailto:antonio.dejua@archiworldpec.it)



## COMUNE DI BUDONI

PROVINCIA DI SASSARI

Piazza Giubileo 1

07051 BUDONI (SS)

C.F. e P.IVA 00152340915

Tel:0784/844007 - Fax:0784/844420

[info@comune.budoni.ot.it](mailto:info@comune.budoni.ot.it)

PROGETTO DEFINITIVO



REGIONE AUTONOMA DELLA  
SARDEGNA

Servizio tutela della natura  
e politiche forestali



Figura 1\_ Suddivisione in zone di Analisi del Censimento delle Interferenze.

ARCHITETTO ANTONIO DEJUA  
Via Vittorio Emanuele, 64 08022 Dorgali (NU)  
078496103 3294026540 [antonio.dejua@archiworldpec.it](mailto:antonio.dejua@archiworldpec.it)





RD\_11.04

ZONA N°1



Figura 2\_Zona n°1 indicazioni delle interferenze e dei coni visuali della documentazione fotografica

#### RD\_11.04.01 ZONA 1

Nella Zona n°1, dove è prevista la costruzione del primo attraversamento, sono state individuate diverse interferenze, prevalentemente aeree e solo 1 interrata costituita da un canale scolmatore.

#### RD\_11.04.02 INTERFERENZE

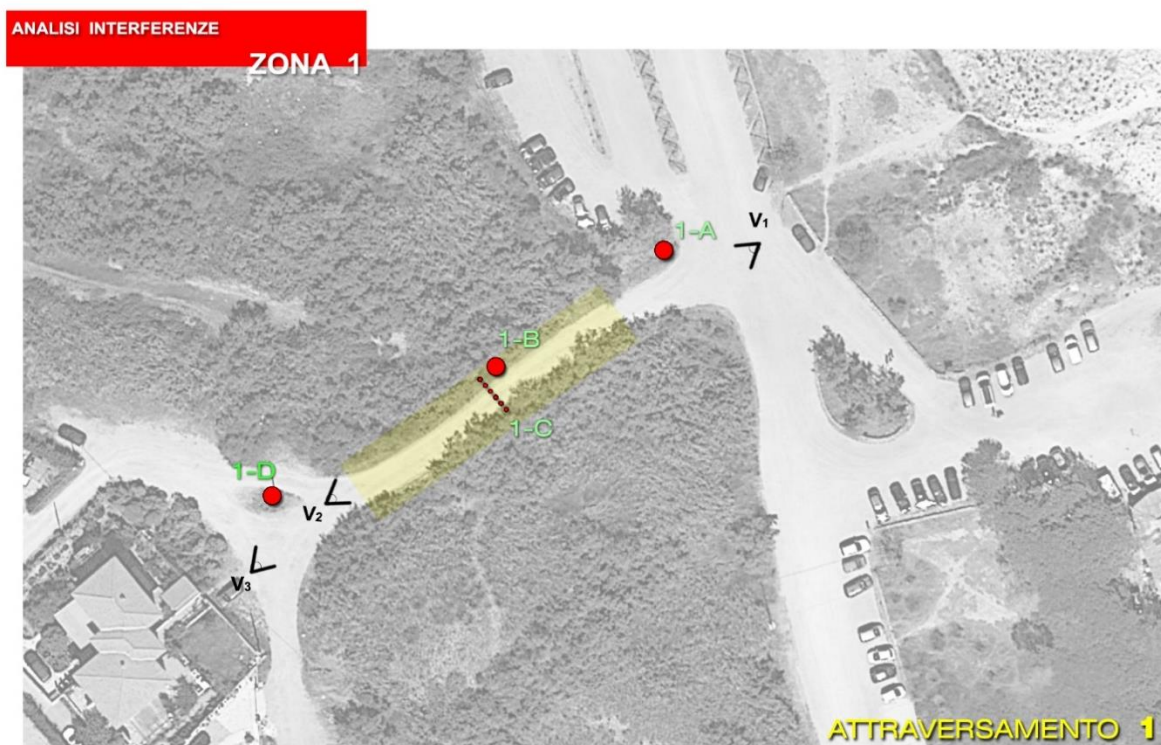
Le interferenze aeree rintracciate sono 3 pali per linea telefonica in rame/fibra ottica, appartenenti al gestore TIM.

I pali sono realizzati in legno di castagno e sono di proprietà del gestore della linea telefonica. Due sono collocati all'esterno dell'area dello sbarramento della zona umida e uno proprio nelle vicinanze del canale scolmatore.

Il canale scolmatore attraversa lo sbarramento della zona umida come indicato nella figura n°2 ed è costituito da un tubo in corrugato del diametro di circa 80 cm.



**COMUNE DI BUDONI**  
PROVINCIA DI SASSARI  
Piazza Giubileo 1  
07051 BUDONI (SS)  
C.F. e P.IVA 00152340915  
Tel:0784/844007 - Fax:0784/844420  
[info@comune.budoni.ot.it](mailto:info@comune.budoni.ot.it)

PROGETTO DEFINITIVO



REGIONE AUTONOMA DELLA  
SARDEGNA  
Servizio tutela della natura  
e politiche forestali



Interferenza 1- A



Interferenze 1- B e 1- C



Interferenza 1- D

Figura 3\_ Interferenze attraversamento n°1 Pali Telefonici e Canale scolmatore



Punto di ripresa fotografica V1

Figura 4\_ Punto di Ripresa V1 e Interferenza 1-C



Interferenza 1- C

ARCHITETTO ANTONIO DEJUA  
Via Vittorio Emanuele, 64 08022 Dorgali (NU)  
078496103 3294026540 [antonio.dejua@archiworldpec.it](mailto:antonio.dejua@archiworldpec.it)





## COMUNE DI BUDONI

PROVINCIA DI SASSARI

Piazza Giubileo 1

07051 BUDONI (SS)

C.F. e P.IVA 00152340915

Tel:0784/844007 - Fax:0784/844420

[info@comune.budoni.ot.it](mailto:info@comune.budoni.ot.it)

PROGETTO DEFINITIVO



REGIONE AUTONOMA DELLA

SARDEGNA

Servizio tutela della natura  
e politiche forestali



Punto di ripresa fotografica V3

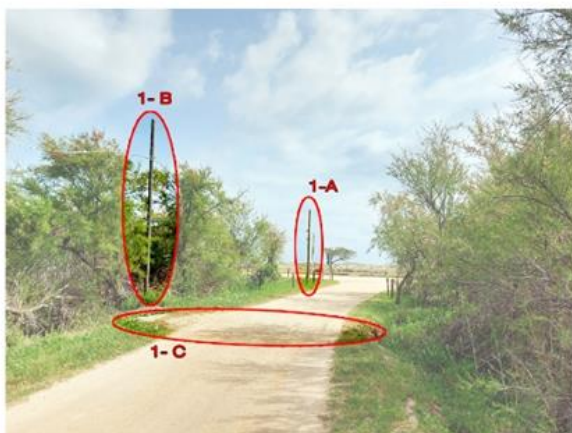

Punto di ripresa fotografica V2

Figura 5\_ Punti di Ripresa V2 e V3

RD\_11.05

ZONA N°2

### RD\_11.05.01 ZONA 2

Nella Zona n°2, è prevista la costruzione del secondo attraversamento, è stata individuata solo una interferenza interrata costituita dal canale scolmatore.

### RD\_11.05.02 INTERFERENZE

L'interferenza è rappresentata dal tubo che attraversa lo sbarramento della zona umida simile a quello dell'attraversamento n°1.

ARCHITETTO ANTONIO DEJUA  
Via Vittorio Emanuele, 64 08022 Dorgali (NU)  
078496103 3294026540 [antonio.dejua@archiworldpec.it](mailto:antonio.dejua@archiworldpec.it)



COMUNE DI BUDONI  
PROVINCIA DI SASSARI  
Piazza Giubileo 1  
07051 BUDONI (SS)  
C.F. e P.IVA 00152340915  
Tel:0784/844007 - Fax:0784/844420  
[info@comune.budoni.ot.it](mailto:info@comune.budoni.ot.it)

PROGETTO DEFINITIVO



REGIONE AUTONOMA DELLA  
SARDEGNA  
Servizio tutela della natura  
e politiche forestali

ANALISI INTERFERENZE  
**ZONA 2**



Figura 6\_Zona n°2 indicazione dei coni visuali



Punto di ripresa fotografica V1



Punto di ripresa fotografica V2



Figura 7\_Documentazione Fotografica Zona n°2

ARCHITETTO ANTONIO DEJUA  
Via Vittorio Emanuele, 64 08022 Dorgali (NU)  
078496103 3294026540 [antonio.dejua@archiworldpec.it](mailto:antonio.dejua@archiworldpec.it)



RD\_11.06

ZONA N°3

#### RD\_11.06.01 ZONA 3

Numerose interferenze, di varia natura, sono state intercettate nell'area che ospiterà il terzo attraversamento.

#### RD\_11.06.02 INTERFERENZE

Le interferenze presenti sono superficiali, aeree ed interrato, nel dettaglio:

- Albero di grandi dimensioni (pino marittimo) posizionato in prossimità dell'attraversamento.
- Canale scolmatore con tubo corrugato in PE.
- Contattore acqua posizionato a terra.
- Palo ENEL, palo telefonico, due contattori elettrici posizionati ai piedi di questi pali. Si sottolinea la presenza del cavo aereo di telefonia, che partendo dal palo fiancheggia l'attraversamento fino a proseguire sull'altro lato.
- Stazione pompaggio di acque reflue e tre pozzetti.



Figura 8\_Zona 3 Indicazione delle Interferenze e dei coni visuali



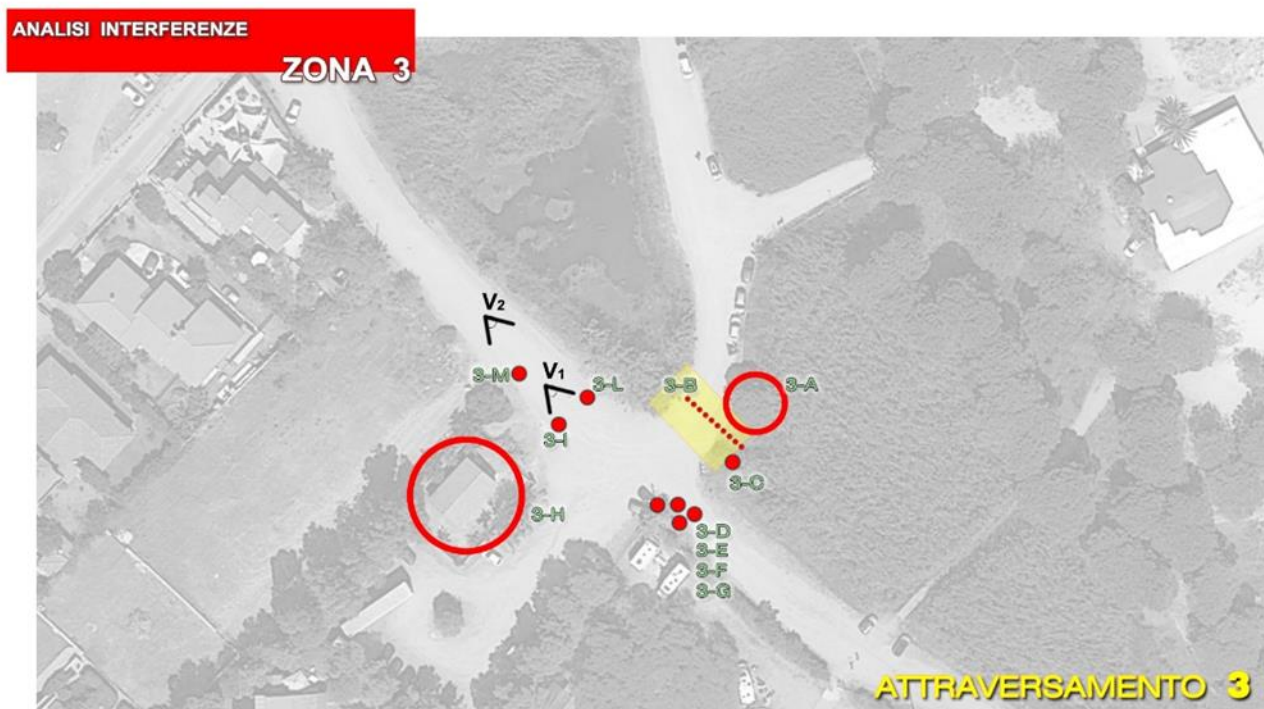

**COMUNE DI BUDONI**  
PROVINCIA DI SASSARI  
Piazza Giubileo 1  
07051 BUDONI (SS)  
C.F. e P.IVA 00152340915  
Tel: 0784/844007 - Fax: 0784/844420  
[info@comune.budoni.ot.it](mailto:info@comune.budoni.ot.it)

PROGETTO DEFINITIVO



REGIONE AUTONOMA DELLA  
SARDEGNA  
Servizio tutela della natura  
e politiche forestali



Interferenze 3-B e 3-C

Interferenza 3-C

Interferenza 3-A

*Figura 9\_ Interferenze Superficiali e Interrate*

Le interferenze individuate nella foto 9 sono le seguenti:

- 3-A Pino marittimo che interseca direttamente l'area delle future opere d'arte dell'attraversamento.
- 3-B canale scolmatore interrato realizzato con le stesse caratteristiche di quelli descritti in precedenza.
- 3-C contatore acqua.

Le interferenze individuate nella foto 10 sono le seguenti:

- 3-D Palo ENEL.
- 3-E palo Linea telefonica.
- 3-F contatore elettrico e quadro comando.
- 3-G Contatore elettrico.

Le interferenze individuate nella foto 1

- 3-H stazione di pompaggio acque reflue.
- 3-I pozzetto fognario.
- 3-L pozzetto fognario.
- 3-M pozzetto fognario.

ARCHITETTO ANTONIO DEJUA  
Via Vittorio Emanuele, 64 08022 Dorgali (NU)  
078496103 3294026540 [antonio.dejua@archiworldpec.it](mailto:antonio.dejua@archiworldpec.it)





**COMUNE DI BUDONI**  
 PROVINCIA DI SASSARI  
 Piazza Giubileo 1  
 07051 BUDONI (SS)  
 C.F. e P.IVA 00152340915  
 Tel:0784/844007 - Fax:0784/844420  
[info@comune.budoni.ot.it](mailto:info@comune.budoni.ot.it)



REGIONE AUTONOMA DELLA  
 SARDEGNA  
 Servizio tutela della natura  
 e politiche forestali

PROGETTO DEFINITIVO



Interferenze 3-D , 3-E , 3-F, 3-G



contattore  
e box con interruttori elettrici

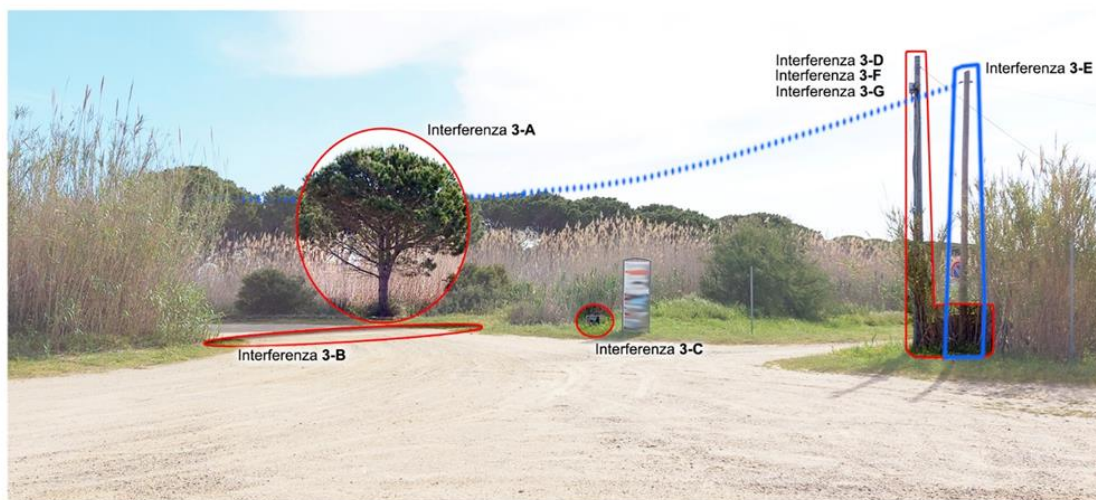

Punto di Ripresa Fotografica **V1**

Figura 10\_ Individuazione Interferenze e punto di vista V1

ARCHITETTO ANTONIO DEJUA  
 Via Vittorio Emanuele, 64 08022 Dorgali (NU)  
 078496103 3294026540 [antonio.dejua@archiworldpec.it](mailto:antonio.dejua@archiworldpec.it)



## COMUNE DI BUDONI

PROVINCIA DI SASSARI

Piazza Giubileo 1

07051 BUDONI (SS)

C.F. e P.IVA 00152340915

Tel: 0784/844007 - Fax: 0784/844420

[info@comune.budoni.ot.it](mailto:info@comune.budoni.ot.it)

PROGETTO DEFINITIVO



REGIONE AUTONOMA DELLA  
SARDEGNA

Servizio tutela della natura  
e politiche forestali



Figura 11\_ Interferenze e Punto di Vista V2

ARCHITETTO ANTONIO DEJUA  
Via Vittorio Emanuele, 64 08022 Dorgali (NU)  
078496103 3294026540 [antonio.dejua@archiworldpec.it](mailto:antonio.dejua@archiworldpec.it)





COMUNE DI BUDONI  
PROVINCIA DI SASSARI  
Piazza Giubileo 1  
07051 BUDONI (SS)  
C.F. e P.IVA 00152340915  
Tel:0784/844007 - Fax:0784/844420  
[info@comune.budoni.ot.it](mailto:info@comune.budoni.ot.it)

PROGETTO DEFINITIVO



REGIONE AUTONOMA DELLA  
SARDEGNA  
Servizio tutela della natura  
e politiche forestali



Figura 12\_Zona 4, interferenze e Punto di Vista V3

ARCHITETTO ANTONIO DEJUA  
Via Vittorio Emanuele, 64 08022 Dorgali (NU)  
078496103 3294026540 [antonio.dejua@archiworldpec.it](mailto:antonio.dejua@archiworldpec.it)

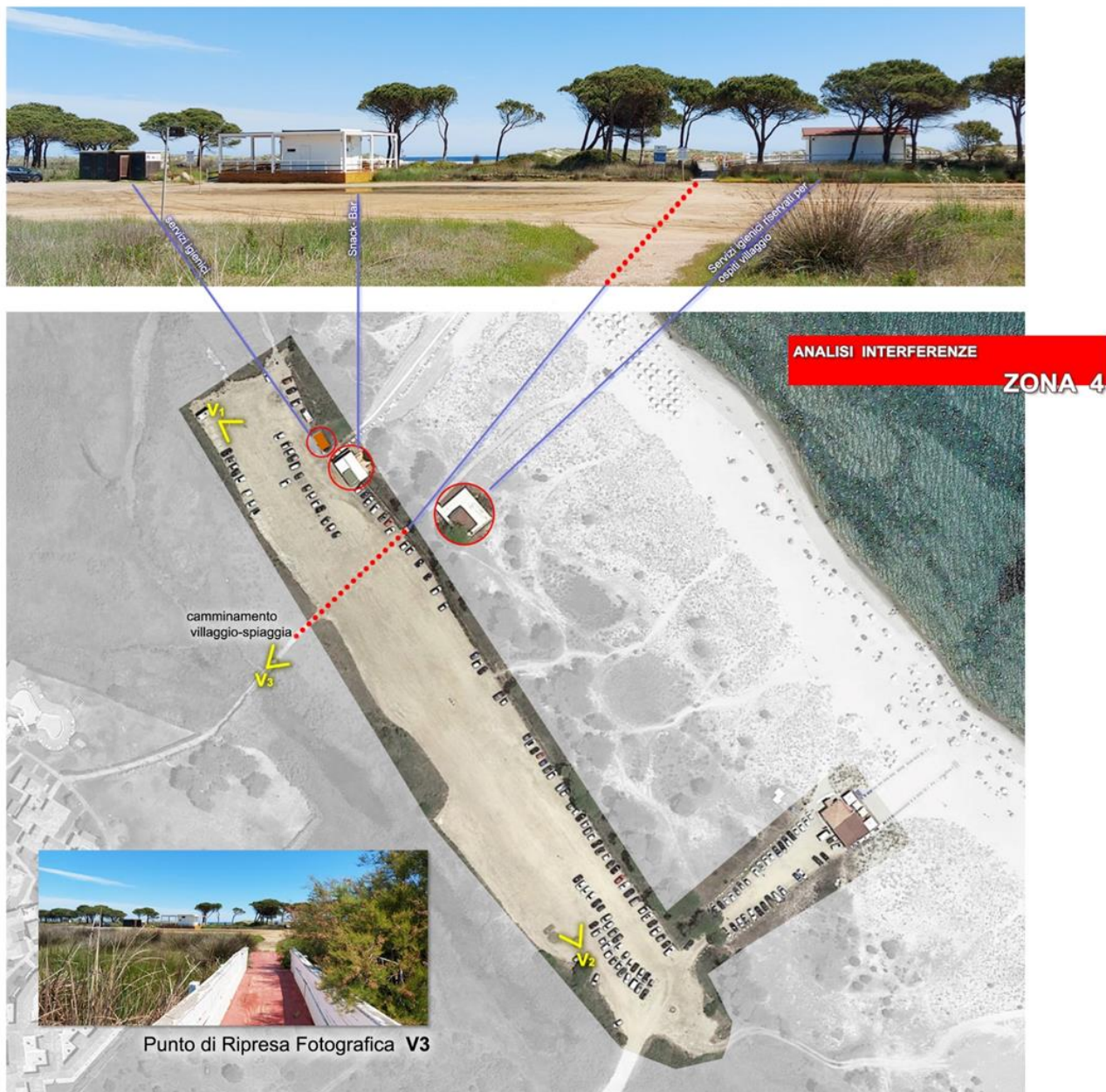

**COMUNE DI BUDONI**  
PROVINCIA DI SASSARI  
Piazza Giubileo 1  
07051 BUDONI (SS)  
C.F. e P.IVA 00152340915  
Tel: 0784/844007 - Fax: 0784/844420  
[info@comune.budoni.ot.it](mailto:info@comune.budoni.ot.it)

PROGETTO DEFINITIVO



REGIONE AUTONOMA DELLA  
SARDEGNA  
Servizio tutela della natura  
e politiche forestali

RFTE\_11.07

ZONA N°4

#### RD\_11.07.01 ZONA 4 Nord

Questa vasta area ospita il parcheggio retrodunale da spostare, presenta numerose interferenze, queste per la maggior parte sono dei volumi adibiti a servizio dei bagnanti.

#### RD\_11.07.02 INTERFERENZE

Le interferenze della zona quattro sono le seguenti:

- Chiosco Bar.
- Due blocchi per servizi igienici.
- Viale di accesso alla spiaggia dal vicino villaggio turistico.



Punto di Ripresa Fotografica V1



Punto di Ripresa Fotografica V2



Snack-Bar



Servizi igienici



Servizi igienici a servizio esclusivo dei clienti del villaggio

Figura 13\_ Interferenze e Punti di Vista V1 e V2

ARCHITETTO ANTONIO DEJUA  
Via Vittorio Emanuele, 64 08022 Dorgali (NU)  
078496103 3294026540 [antonio.dejua@archiworldpec.it](mailto:antonio.dejua@archiworldpec.it)





**COMUNE DI BUDONI**  
PROVINCIA DI SASSARI  
Piazza Giubileo 1  
07051 BUDONI (SS)  
C.F. e P.IVA 00152340915  
Tel: 0784/844007 - Fax: 0784/844420  
[info@comune.budoni.ot.it](mailto:info@comune.budoni.ot.it)

PROGETTO DEFINITIVO



REGIONE AUTONOMA DELLA  
SARDEGNA  
Servizio tutela della natura  
e politiche forestali

#### RD\_11.07.03 ZONA 4 Sud

La parte della vasta area, individuata come la Zona 4 del nostro censimento, posizionata a Sud presenta un'altra superficie di terreno utilizzata anch'essa come parcheggio in corrispondenza del Bar Ristorante "Sa Capannizza" per lo più riservati alle persone diversamente abili. Sui lati dell'edificio che ospita il Bar Ristorante "Sa Capannizza" ci sono i due passaggi principali per arrivare in spiaggia; inoltre, nelle vicinanze, si trova un piccolo locale tecnico che contiene una cisterna per riserva idrica e una stazione di pompaggio che troviamo all'esterno con vicino un pozzetto per le acque nere.



Figura 14\_Zona 4 Sud Interferenze

ARCHITETTO ANTONIO DEJUA  
Via Vittorio Emanuele, 64 08022 Dorgali (NU)  
078496103 3294026540 [antonio.dejua@archiworldpec.it](mailto:antonio.dejua@archiworldpec.it)



## COMUNE DI BUDONI

PROVINCIA DI SASSARI

Piazza Giubileo 1

07051 BUDONI (SS)

C.F. e P.IVA 00152340915

Tel: 0784/844007 - Fax: 0784/844420

[info@comune.budoni.ot.it](mailto:info@comune.budoni.ot.it)

PROGETTO DEFINITIVO



REGIONE AUTONOMA DELLA  
SARDEGNA

Servizio tutela della natura  
e politiche forestali



Snack-bar-pizzeria



Punto di Ripresa Fotografica **V4**



Punto di Ripresa Fotografica **V5**

*Figura 15\_ Interferenze e Punti Vista V4 e V5*

ARCHITETTO ANTONIO DEJUA  
Via Vittorio Emanuele, 64 08022 Dorgali (NU)  
078496103 3294026540 [antonio.dejua@archiworldpec.it](mailto:antonio.dejua@archiworldpec.it)



COMUNE DI BUDONI  
PROVINCIA DI SASSARI  
Piazza Giubileo 1  
07051 BUDONI (SS)  
C.F. e P.IVA 00152340915  
Tel:0784/844007 - Fax:0784/844420  
[info@comune.budoni.ot.it](mailto:info@comune.budoni.ot.it)

PROGETTO DEFINITIVO



REGIONE AUTONOMA DELLA  
SARDEGNA  
Servizio tutela della natura  
e politiche forestali

RD\_11.08

ZONA N°5

#### RD\_11.08.01 ZONA 5

Questo tratto di viabilità di accesso alla costa è un passaggio fondamentale per poter accedere a quel tratto di costa; è proprio in questo punto che verrà costruito il quarto attraversamento.

#### RD\_11.08.02 INTERFERENZE

Le interferenze della zona cinque sono le seguenti:

- Canale Scolmatore.
- Armadietto stradale elettrico in muratura.



Figura 16\_Zona n°5

Le interferenze individuate nella foto 17 sono le seguenti:

- 4-A Canale scolmatore.
- 4-B Armadietto Stradale per contatori e quadro elettrico.

ARCHITETTO ANTONIO DEJUA  
Via Vittorio Emanuele, 64 08022 Dorgali (NU)  
078496103 3294026540 [antonio.dejua@archiworldpec.it](mailto:antonio.dejua@archiworldpec.it)





**COMUNE DI BUDONI**  
PROVINCIA DI SASSARI  
Piazza Giubileo 1  
07051 BUDONI (SS)  
C.F. e P.IVA 00152340915  
Tel: 0784/844007 - Fax: 0784/844420  
[info@comune.budoni.ot.it](mailto:info@comune.budoni.ot.it)

PROGETTO DEFINITIVO



REGIONE AUTONOMA DELLA  
SARDEGNA  
Servizio tutela della natura  
e politiche forestali



Interferenza 4-A



Interferenze 4-A e 4-B



Interferenza 4-B

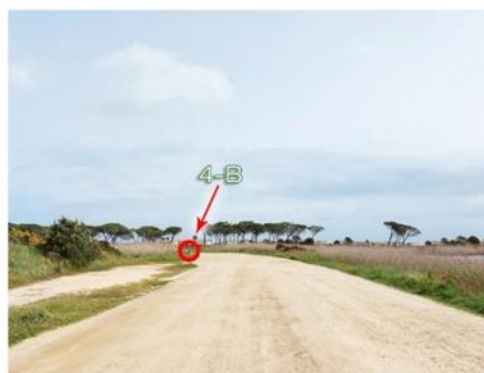

Punto di Ripresa Fotografica V1

Figura 17\_ Interferenze e Punto di Vista V1

RD\_11.09

ZONA N°6

#### RD\_11.09.01 ZONA 6

Questa risulta essere la zona dell'intervento che dovrà ospitare il nuovo parcheggio e anche l'attraversamento n°5.

#### RD\_11.09.02 INTERFERENZE

Le interferenze della zona sei sono le seguenti:

- Canale Scolmatore.
- Linea elettrica di alimentazione dell'impianto di illuminazione pubblica e relativi pozzetti.
- 16 pali dell'impianto di illuminazione pubblica (tipo testapalo) con relativi pozzetti.

ARCHITETTO ANTONIO DEJUA  
Via Vittorio Emanuele, 64 08022 Dorgali (NU)  
078496103 3294026540 [antonio.dejua@archiworldpec.it](mailto:antonio.dejua@archiworldpec.it)





COMUNE DI BUDONI  
PROVINCIA DI SASSARI  
Piazza Giubileo 1  
07051 BUDONI (SS)  
C.F. e P.IVA 00152340915  
Tel:0784/844007 - Fax:0784/844420  
[info@comune.budoni.ot.it](mailto:info@comune.budoni.ot.it)

PROGETTO DEFINITIVO



REGIONE AUTONOMA DELLA  
SARDEGNA  
Servizio tutela della natura  
e politiche forestali



Figura 18\_Zona 6 e Punti di Vista V1 e V3

ARCHITETTO ANTONIO DEJUA  
Via Vittorio Emanuele, 64 08022 Dorgali (NU)  
078496103 3294026540 [antonio.dejua@archiworldpec.it](mailto:antonio.dejua@archiworldpec.it)

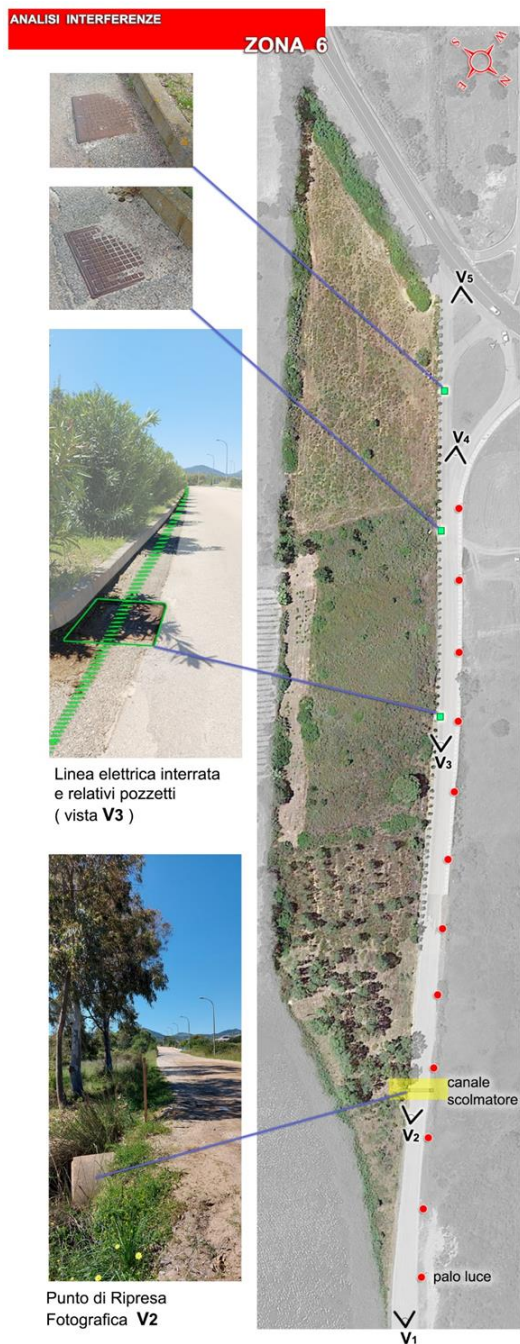

**COMUNE DI BUDONI**  
 PROVINCIA DI SASSARI  
 Piazza Giubileo 1  
 07051 BUDONI (SS)  
 C.F. e P.IVA 00152340915  
 Tel:0784/844007 - Fax:0784/844420  
[info@comune.budoni.ot.it](mailto:info@comune.budoni.ot.it)

PROGETTO DEFINITIVO



REGIONE AUTONOMA DELLA  
 SARDEGNA  
 Servizio tutela della natura  
 e politiche forestali



Punto di Ripresa Fotografica **V1**



Punto di Ripresa Fotografica **V4**



Punto di Ripresa Fotografica **V5**



Vegetazione presente all'interno del lotto destinato ad accogliere il nuovo parcheggio

Figura 19\_Interferenze e Punti di Vista V1 V4 e V5

ARCHITETTO ANTONIO DEJUA  
 Via Vittorio Emanuele, 64 08022 Dorgali (NU)  
 078496103 3294026540 [antonio.dejua@archiworldpec.it](mailto:antonio.dejua@archiworldpec.it)



COMUNE DI BUDONI  
PROVINCIA DI SASSARI  
Piazza Giubileo 1  
07051 BUDONI (SS)  
C.F. e P.IVA 00152340915  
Tel: 0784/844007 - Fax: 0784/844420  
[info@comune.budoni.ot.it](mailto:info@comune.budoni.ot.it)

PROGETTO DEFINITIVO



REGIONE AUTONOMA DELLA  
SARDEGNA  
Servizio tutela della natura  
e politiche forestali

RD\_11.10

RISOLUZIONE DELLE INTERFERENZE

La maggior parte delle interferenze presenti sono aeree e/o superficiali, e sono state facilmente censite durante i sopralluoghi effettuati. Risulta essere più difficoltoso censire i sottoservizi interrati ed il loro tracciato è solo ipotizzabile dato che è denunciato dalla presenza dei chiusini dei pozzetti d'ispezione, è per tale ragione che è necessario provvedere in fase di progettazione esecutiva all'acquisizione delle mappature in possesso degli Enti Gestori. La precisa mappatura di tutti i sottoservizi interrati ha l'evidente vantaggio di eseguire i lavori con un maggiore livello di sicurezza.

Prima della definizione del livello di Progettazione Esecutiva, è necessario organizzare una Conferenza di Servizi convocando tutti gli Enti Gestori coinvolti, per poter acquisire, come già specificato, la mappatura puntuale dei sottoservizi presenti nelle zone interessate (queste mappature possono presentare imprecisioni per queste ragioni l'impresa aggiudicataria deve, in fase esecutiva, procedere nei lavori con estrema cautela mantenendo continui contatti con gli Enti Gestori) in modo tale da poter incrociare i dati ed operare alla risoluzione delle problematiche d'interferenza in concerto con i tecnici ed il personale dei diversi Enti Gestori coinvolti (ENEL, TIM, ABBANOVA, etc.).

Per quanto concerne la stima dei tempi e dei costi per la risoluzione delle interferenze dovute ad Enti Gestori esterni all'Amministrazione Comunale sarà uno dei temi da affrontare durante la conferenza di servizi.

Attualmente gli unici costi prevedibili sono quelli direttamente legati alle lavorazioni da eseguire e alle interferenze puntuali, e verranno definiti nel Computo Metrico Estimativo delle Lavorazioni allegato a codesto livello progettuale.

La vasta area che verrà espropriata non presenta particolari interferenze superficiali e visibili e pertanto non si prevedono costi aggiuntivi alle lavorazioni previste dal progetto definitivo.

Budoni, 04 Ottobre 2021

Architetto Antonio Dejua

ARCHITETTO ANTONIO DEJUA  
Via Vittorio Emanuele, 64 08022 Dorgali (NU)  
078496103 3294026540 [antonio.dejua@archiworldpec.it](mailto:antonio.dejua@archiworldpec.it)